Organigramm der DRK-Rettungsdienst Lörrach gGmbH

Deutsches Rotes Kreuz

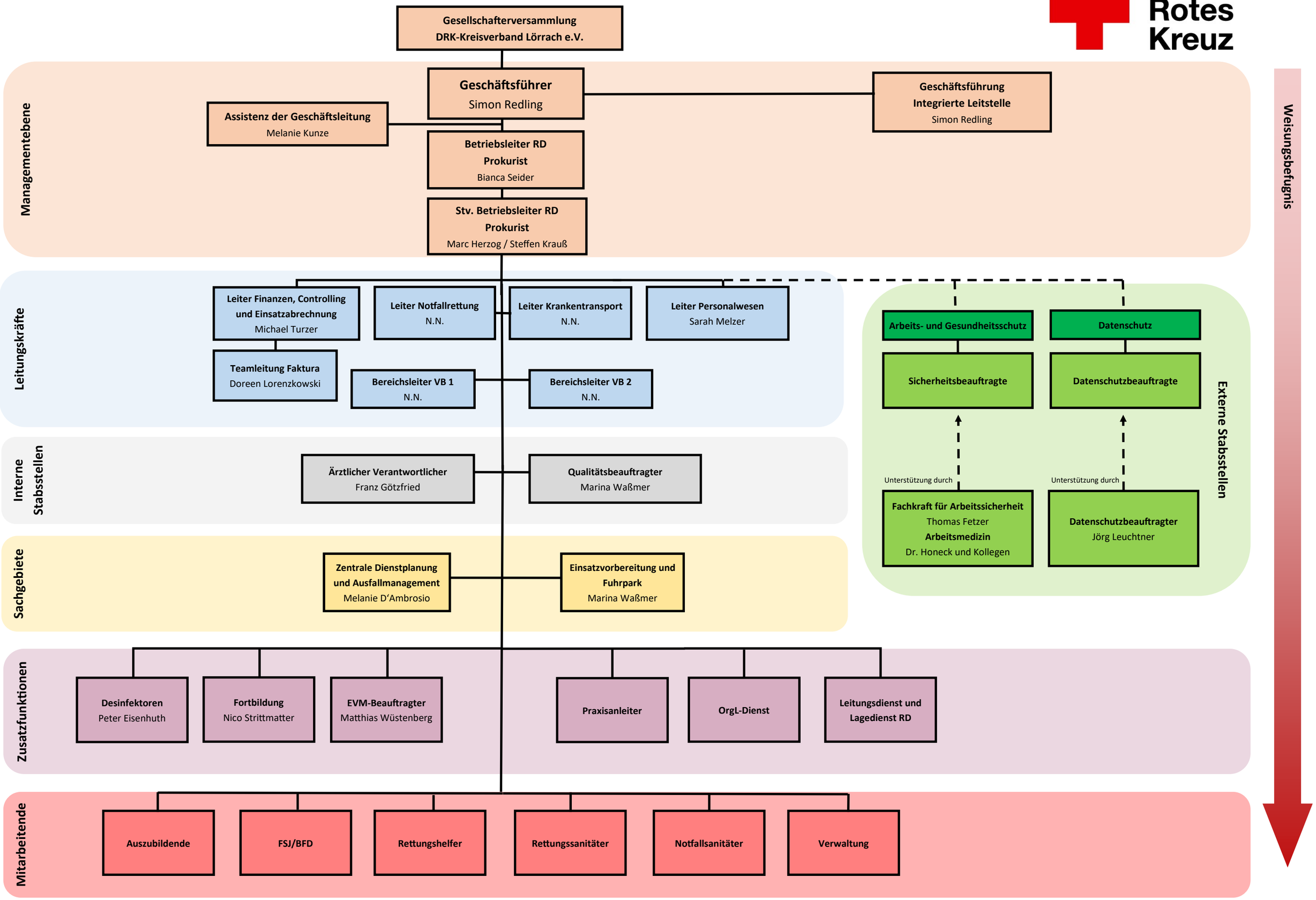

Ersteller: S. Redling

Stand: 07.07.2025